Agneau de Dieu
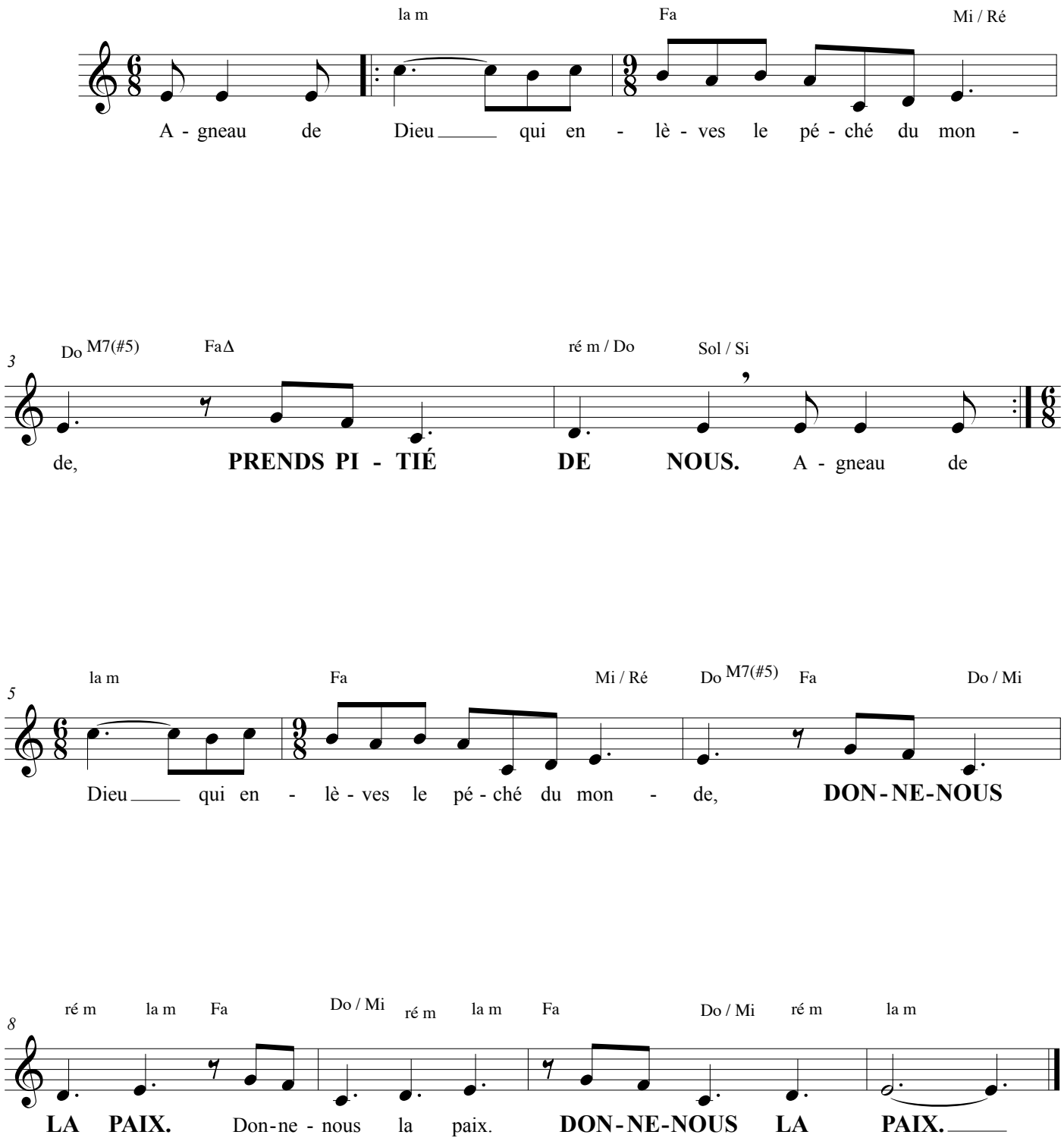
Cette invocation accompagne la fraction du pain et peut donc
être répétée autant de fois qu'il est nécessaire jusqu'à ce que
le rite soit achevé. La dernière fois, elle est conclue par les mots :
donna nobis pacem. (Présentation Générale du Missel Romain, 83)